

06/2016

מדריך משתמש למערכת "מתזמן המבחנים"

כללי:

מערכת "מתזמן המבחנים" מיועדת למבחנים שמתבצעים על מחשב, וקיים צורך בשמירת קבצים והעברתם לבדיקת המרצה. המערכת מותקנת בכל כיתת מחשבים בה מתבצעים מבחנים.

הפעלת המערכת:

בשורת המצב בתחתית המסך מופיעה צלמית (אייקון) של עץ . יש ללחוץ עליו על מנת להגיע למסך הפתיחה.



1. מסך הפתיחה:

- 1.1 מצד ימין של המסך ניתן לראות את פרטי המבחן בו אתם נבחים.
- 1.2 יש להקליד את מספר ת.ז.
- 1.3 יש להקליד את קוד הנבחן שהוא מספר בעל 7 ספרות, אותו תקבלו מהמשגיח.

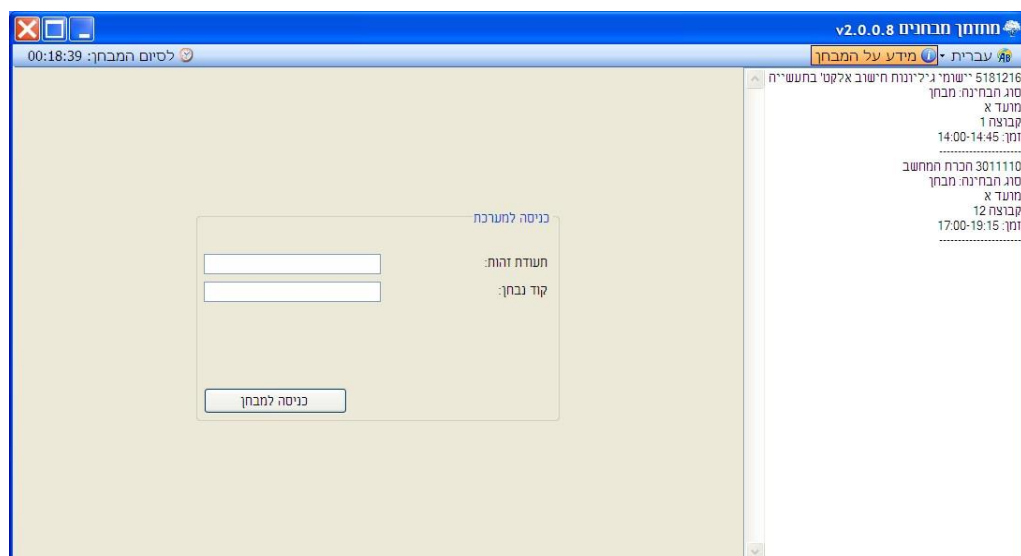

2. המסך לאחר הקלדה: יש ללחוץ על הכפתור "כניסה למבחן".

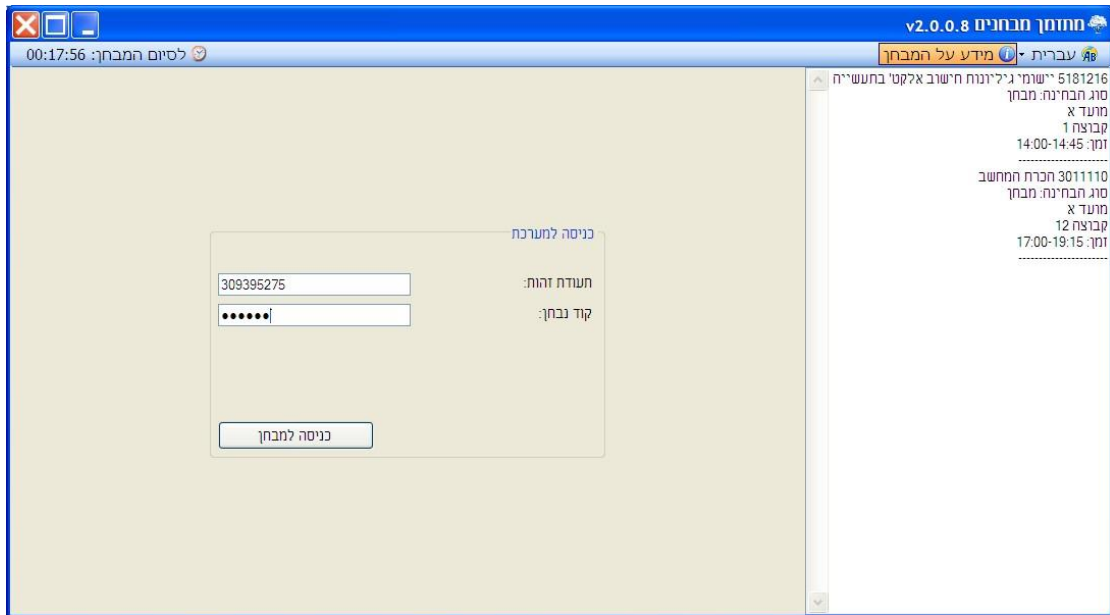

3. במסך הראשי של המערכת, קיימות 2 לשוניות :

3.1 קבצי מרצה – במידה והמרצה מעביר קבצים לשימוש במבחן, הם יופיעו באזור זה.

3.2 קבצי סטודנט – לאזור זה יועתקו הקבצים הסופיים של הבחינה, לטובת העברת למרצה.

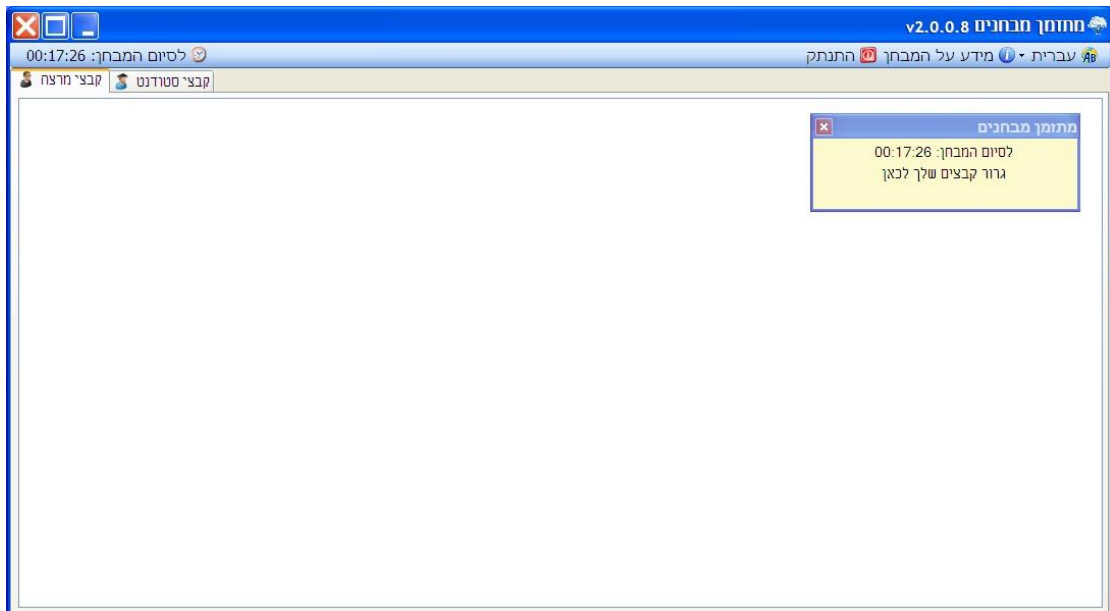

שמירת קבצים

4. שמירת קבצי המבחן מתבצעת בדרך הבאה :

- 4.1 שמירת העבודה באופן מקומי על גבי כונן D: וביצוע שמירות לעבודה מדי מספר דקות (Ctrl+s).
- 4.2 במהלך המבחן ובסופו יש לבצע שמירת הקבצים במערכת "תזמון מבחנים" בלשונית קבצי הסטודנט .
 - 4.2.1 ניתן להעתיק / לגרור קבצים בלבד.
 - 4.2.2 לא ניתן להעתיק / לגרור תיקיות.

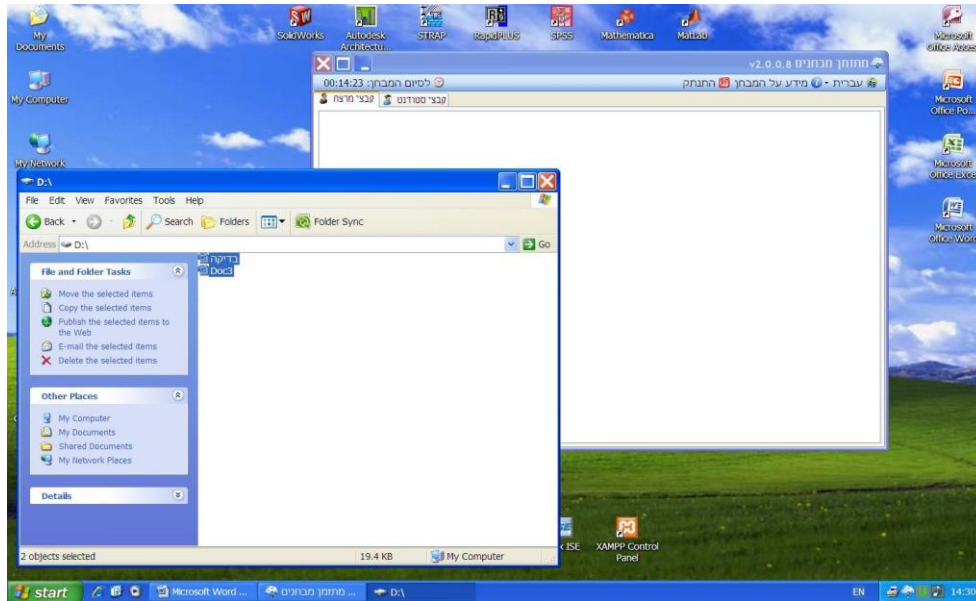

5. לאחר ביצוע השמירה של הקבצים הסופיים יופיע המסך הבא:

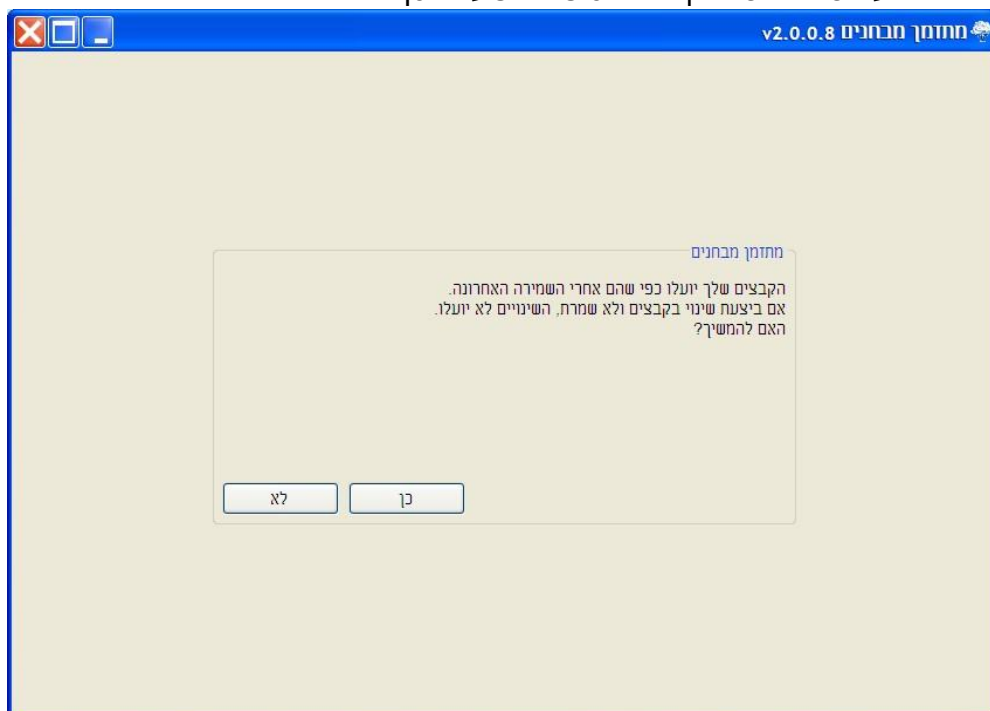

6. יש ללחוץ על כפתור "כן"

7. לאחר האישור, קבצי המבחן יופיעו בתוך חוצץ קבצי סטודנטים.

7.1. לסיום המבחן יש ללחוץ על הלחצן "סיים מבחן", אשר נמצא בשורת התפריטים של החלון.

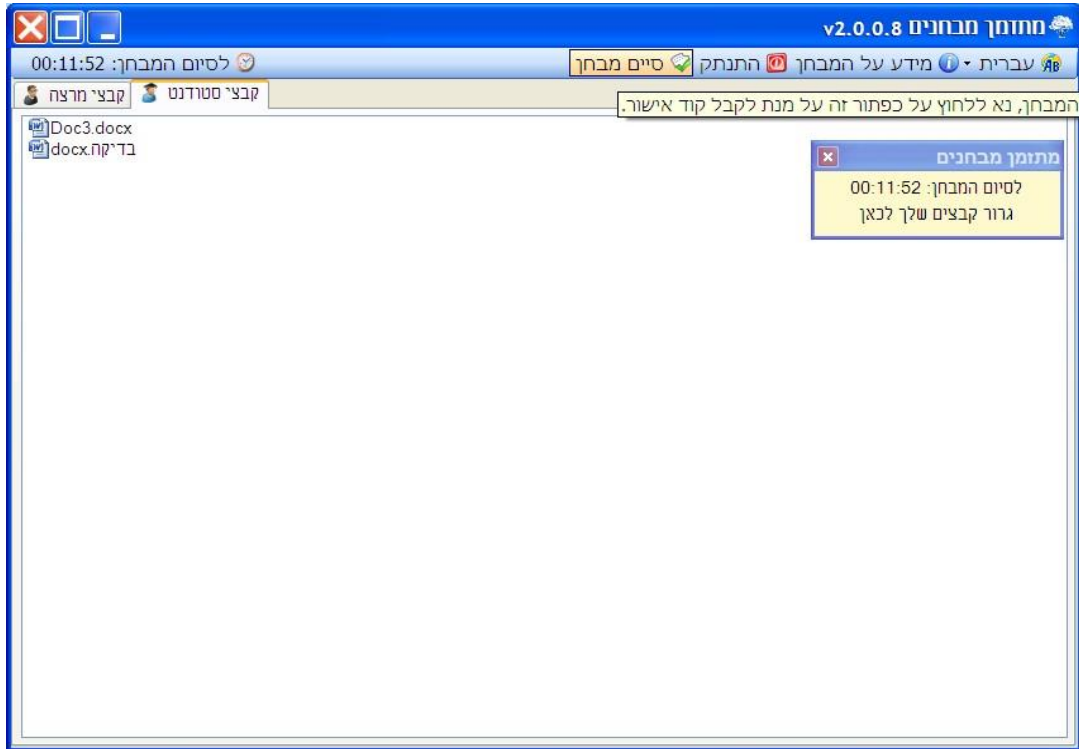

8. בסיום המבחן יתקבל קוד אישור אותו יש לרשום על שאלון הבחינה.



בעיות במהלך המבחן

9. במקרה של שגיאה כלשהי בא אתם נאלצים להחליף מחשב, יש ללחוץ על הלחצן "התנתק"

9.1. יש לגשת למחשב אחר ולחזור על השלבים 2 עד 4.

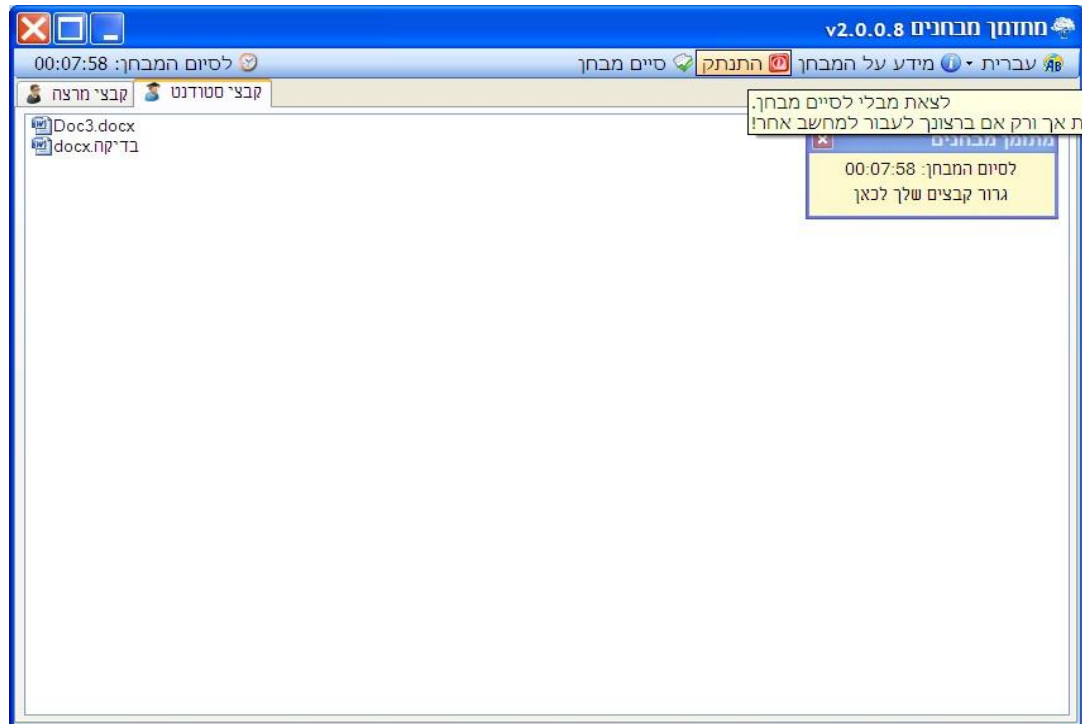

התראות שונות:

10. במהלך המבחן מערכת "תזמון מבחנים" מוציאה הודעות בדבר הזמן שנותר (10.1) ועל סיום זמן הבחינה (10.2) .

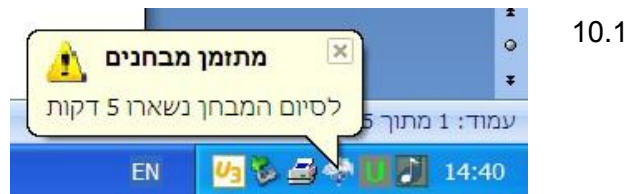

10.1



10.2

בהצלחה בבחינה